暮らしを守った女性たち　ヤミ値反対運動

ヤミ値とは、不当につりあげられたうその値段のことだよ。

①主婦のシオリ作成（昭和 20 年代）

ヤミ値をなくして正しい価格をみんなに知らせ、物価を安定させるための国のとりくみに、主婦団体が協力しました。

②主婦の店

昭和 24 年 3 月、都内47万人の主婦が、主婦の店六条件に当てはまるお店はどこか投票し、857軒の主婦の店がえらばれました。

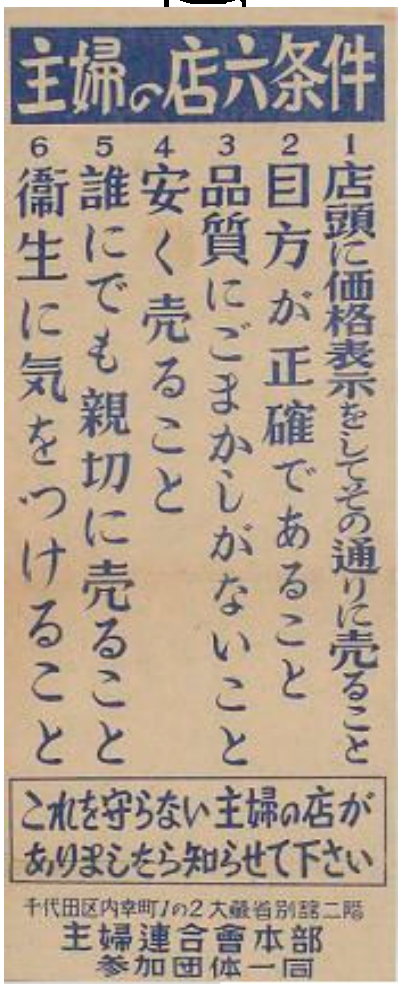

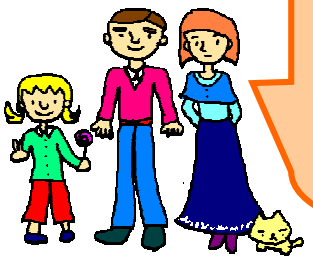

主婦たちの運動によって、ヤミ値で商品を売る店が減り、安心・安全な暮らしを実現するための力になったんだ。

ⓒ独立行政法人 国立女性教育会館